Prof. Dr. Klaus M. Leisinger: Die gesellschaftliche Verantwortung von Unternehmen
Einladung zur 2. Veranstaltung im Zyklus «Wirtschaft und Werte – Orientierung und Perspektiven»

Mittwoch, 2. Juni 2010, 18.30 – 22.00 Uhr

Kloster Kappel, 8926 Kappel am Albis

FORUM // KIRCHE UND WIRTSCHAFT

Eine Fachstelle der Katholischen Kirche im Kanton Zug

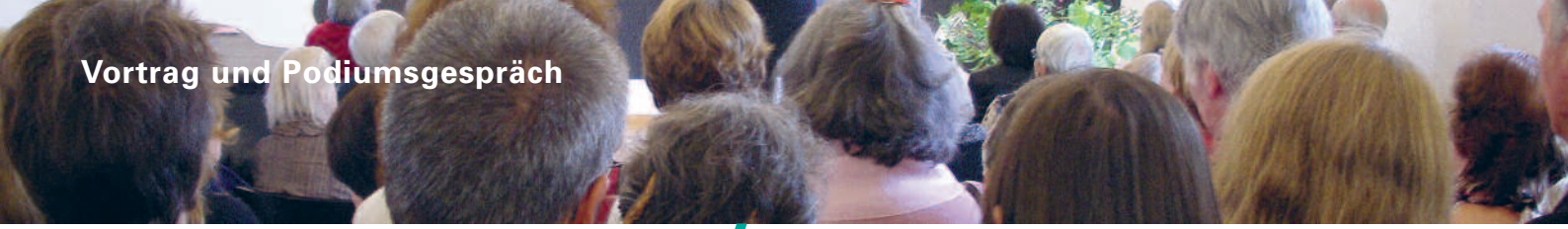

Vortrag und Podiumsgespräch

Mittwoch, 2. Juni 2010

Prof. Dr. rer. pol. Klaus M. Leisinger **Die gesellschaftliche Verantwortung von Unternehmen**

Antworten auf die Frage, für was Unternehmen Verantwortung tragen – jenseits oberflächlicher Gemeinplätze und PR-bestimmter Schönfärberei – gehören heute zum kontroversesten, was moderne Gesellschaften diskutieren. Die Sicherstellung verantwortungsvollen Handelns in der unternehmerischen Kernkompetenz ist schon eine anspruchsvolle und hoch-komplexe Aufgabe, insbesondere für international tätige Pharmaunternehmen. Finanzanalysten stellen hohe Ansprüche an die Rentabilität, Politik möchte mehr «Kontrolle» und eine breite Mehrheit der Menschen in Industrieländern erwarten Leistungen über den Erfolg in der Kernkompetenz hinaus. Erfolgreiches Management erfordert unter solchen Umständen mehr als nur absolutes Renditedenken.

Prof. Dr. rer. pol. Klaus M. Leisinger, leitet seit 1996 als Präsident und CEO die Novartis Stiftung für Nachhaltige Entwicklung, die vom Pharmaunternehmen Novartis finanziert wird. Mit ihrer «Denkfabrik», ihrer Netzwerkarbeit und praktischen Tätigkeit in der Entwicklungshilfe gilt die Stiftung als einzigartige Institution im Privatsektor. Neben dieser Tätigkeit ist Klaus Leisinger Professor für Soziologie an der Universität Basel und Gastdozent an zahlreichen europäischen und amerikanischen Universitäten.

Programm

18.30 Uhr	Klosterkirche	Besinnliche Einstimmung
19.10 Uhr	Klosterkeller	Begrüssung: Christoph Balmer, Fachstellenleiter
19.15 Uhr		Impulsvortrag Prof. Dr. rer. pol. Klaus M. Leisinger, Präsident und CEO der Novartis Stiftung für Nachhaltige Entwicklung, Basel Statements Dipl.-Ing. ETH Andreas Plimpton, Vorsitzender des Verwaltungsrates der Comartis Group Ltd., Baar Dr. theol. Thomas Wallimann-Sasaki, Sozialethiker und Theologe, Leiter Sozialinstitut der KAB Schweiz, Zürich
anschliessend		Podium und Diskussion mit den Referenten zum Vortragsthema, Moderation: Christoph Balmer
20.30 Uhr	Klostergarten	Apéro riche
Unkostenbeitrag		CHF 45.– (beim Eintritt zu entrichten)
Anmeldung		mit beiliegender Anmeldekarte oder über info@forum-kirchewirtschaft.ch bis 26. Mai 2010

Den Balanceakt zwischen moralischen Ansprüchen und wirtschaftlichem Druck zu meistern, ist hohe Kunst. Er gelingt am ehesten, wenn sich Menschen aus verschiedenen Wirkungskreisen zusammentun, um ethische Werte und wirtschaftliche Gesetzmässigkeiten zu analysieren, zu hinterfragen und in neues Licht zu stellen.
Das Forum Kirche und Wirtschaft fördert Begegnungen von verantwortungsbewussten Zeitgenossen aus Wirtschaft, Politik, Kirche und Gesellschaft mit Vorträgen, Gesprächsrunden, Beratungen und Bildungsangeboten.

Ko-Referenten:

Dr. theol. Thomas Wallimann leitet seit 1999 das Sozialinstitut der KAB Schweiz (Katholische Arbeitnehmer und Arbeitnehmerinnen-Bewegung) in Zürich. Daneben ist er Dozent für angewandte Ethik und Wirtschaftsethik an verschiedenen Hochschulen in der Schweiz. Im KAB-Sozialinstitut leitet er das Forschungs- und Bildungsprojekt «Unternehmensethik: Mittel zum Zweck?».

Dipl.-Ing. ETH Andreas R. Plimpton ist Vorsitzender des Verwaltungsrats der Comartis Group Ltd. in Baar, eine der führenden Herstellerinnen von e-Learning Plattformen. Das Kernprodukt ist die i-qBox Human Performance Suite, eine modulare online-Lösung zum umfassenden Management von Assessment und Ausbildung. Die Comartis AG wurde 2004 als erstes familienbewusstes Unternehmen in der Schweiz zertifiziert.

Veranstalter: Forum Kirche und Wirtschaft
Kooperationspartnerin: Reformierte Kirche Kanton Zug

Forum Kirche und Wirtschaft
Kirchenstrasse 17, 6300 Zug
041 720 23 00, Fax 041 720 23 01
info@forum-kirchewirtschaft.ch

FORUM // KIRCHE UND WIRTSCHAFT