

ANMELDUNG

bis 25. September 2023

ich nehme gerne teil

ich kann leider nicht teilnehmen

Vorname

Nachname

Mail

Strasse/Nr.

PLZ

Ort

Weitere Personen die teilnehmen:

Stehlunch

Ich nehme am Stehlunch teil

Ich verzichte auf den Stehlunch

Tagungskategorie

Tagungsgebühr inkl. Stehlunch CHF 80.00

Tagungsgebühr ohne Stehlunch CHF 60.00

KAB-Mitglied CHF 60.00

Anmeldung bis spätestens am 25.09.2023 an untenstehende Adresse:

Forum Kirche und Wirtschaft
Landhausstrasse 15, 6340 Baar
thomas.hausheer@zg.kath.ch

oder scannen Sie den QR-Code:



Wie gestalten wir
eine altersfreundliche Welt?

Bedürfnisse erkennen, abnehmende Selbständigkeit wahrnehmen und gemeinsam Handlungsoptionen finden. Die Gestaltung eines altersfreundlichen Lebensraumes ist nicht einfach eine Frage für ältere Leute und ihre Familien. Gerade weil die Menschen heute zu Hause alt werden wollen, betrifft es uns alle. Welche Wegweiser leiten uns? Wo können wir schon jetzt einen Anfang machen? Wo gilt es Fragen zu stellen und Akzente zu setzen?

Wir lassen uns von Fachpersonen inspirieren und in Verbindung mit der Praxis vertiefen wir unsere Gedanken und Ideen, wie eine altersfreundliche Welt aussieht.

Zeit & Ort

Samstag, 30. September 2023

09:00h – 13:30h

Zentrum Dorfmatte - Verensaal, 6343 Rotkreuz

PROGRAMM

ab 08:15h	Ankommen, Kaffee und Gipfeli
09:00h	Begrüssung und Einführung ins Thema
09:10h	eine altersfreundliche Welt - grösste Herausforderungen "Blitzlicht" mit den Fachpersonen*
09:20h	acht Bereiche für ein altersgerechtes Umfeld Was älter werden menschlich macht
09:40h	im Alter selbständig bleiben praxisnahes Weiterdenken und Erfahrungsaustausch
10:00h	im Gespräch Impulse und Einordnung durch Fachpersonen
10:45h	Pause
11:15h	Frau Meier wird älter... Wie unterstützen wir Frau Meier - familiär, nachbarschaftlich, professionell, gesellschaftlich? Fragen - Ideen - Erwartungen
12:00h	Vertiefung im Gespräch zwischen Fachpersonen und Teilnehmenden im Plenum
12:50h	Abschluss & Verabschiedung
ab 13:00h	Stehlunch

* Fachpersonen

Susan Staub, Gemeinderätin Soziales und Gesundheit in Menzingen
Maja Nagel Dettling, Projekt Gute Betreuung im Alter, Paul-Schiller-Stiftung
Hanna Grossmann, Abteilungsleiterin Soziales/Gesundheit Gemeinde Risch
Agatha Schnoz, Kirchliche Altersarbeit Kanton Zug
Walter Wyrsh, Leiter Spitex Nidwalden

Biografien



Susan Staub
Gemeinderätin Menzingen,
Vorsteherin Soziales und
Gesundheit



Walter Wyrsh
Geschäftsführer
SPITEX Nidwalden



Agatha Schnoz
Kirchliche Altersarbeit
Kanton Zug



Maja Nagel Dettling
Psychiatriefachfrau und Sozialpä-
dagogin, Stiftungsrätin Paul Schil-
ler Stiftung

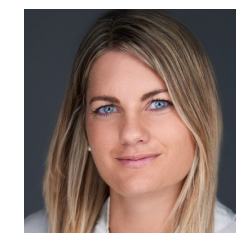

Hanna Grossmann
Abteilungsleiterin Soziales/
Gesundheit Gemeinde Risch
Mitglied der Geschäftsleitung

Ort

Zentrum Dorfmat - Verenasaal, 6343 Rotkreuz
(5 Min. zu Fuss vom Bahnhof Rotkreuz)

Ankunft der Züge:

aus Zürich: 08:10h (IR) - aus Zug: 08:34h
aus Lenzburg: 08:36h - aus Luzern: 08:42h

Abfahrt der Züge:

nach Zürich/Zug: 13:48h - nach Lenzburg: 13:53h
nach Luzern: 13:49h oder 14:11h



Mitwirkende Organisationen



ethik22

FORUM // KIRCHE UND WIRTSCHAFT

Eine Fachstelle der Katholischen Kirche Kanton Zug



KAB Schweiz